



CENTRO CULTURAL
PONTIFICIA UNIVERSIDAD CATÓLICA DEL ECUADOR

AGENDA CULTURAL junio - julio 2026

Título: "Encuentro"
Artista: Vicente Cualchi
Técnica: óleo
Año: 2024



1946 - 2026

PUCE
Pontificia Universidad
Católica del Ecuador



Mtr. Francisco Arrieta Félix
Director Centro Cultural PUCE

Con gran entusiasmo presentamos nuestra Agenda Cultural de junio y julio de 2026, una programación que reafirma el compromiso del Centro Cultural PUCE con la difusión del arte, la cultura, el patrimonio, la investigación y la formación integral de nuestra comunidad.

La portada de esta edición está inspirada en la obra "Encuentro" (2024), del artista Vicente Cualchi, realizada en técnica de óleo. La pieza evoca la fuerza simbólica del Inti Raymi, una de las celebraciones más importantes de los pueblos andinos, que honra el ciclo de la vida, la cosecha, la comunidad y la conexión con la tierra.

Durante estos dos meses, el público podrá disfrutar de la exposición Bajo la lupa de Rivet: arqueología, coleccionismo y redes intelectuales, desarrollada en el marco de la iniciativa internacional Paul Rivet 150 años: miradas cruzadas entre Francia y Ecuador, impulsada por la Embajada de Francia en Ecuador. La agenda expositiva continúa con las muestras Lago Agrío: la memoria detrás del oro negro, ¿Cómo era la Amazonía antes del inicio de la explotación petrolera?, la muestra artística El origen de un cuerpo que aún respira, propuestas que

abordan temas relacionados con la memoria, la identidad, el territorio, la creación contemporánea y las transformaciones sociales.

En el ámbito audiovisual, presentamos una nueva edición del Ciclo de Cine Argentino en nuestra franja CinePUCE. Además, tendremos nuevas jornadas de Cine Club Infantil PUCE, una muestra dedicada a los cortometrajes y espacios para el diálogo en torno al cine y la cultura.

La programación incluye también actividades escénicas y comunitarias como Sensaciones: Reconectar, la obra de teatro Comic de Santiago Carcelén, el homenaje por el Día del Padre El Bailadero, la tradicional Serenata al Perú organizado con el Consulado general del Perú en Quito, encuentros de la comunidad Alumni PUCE, recorridos inclusivos de Señá Viva, y una amplia oferta de actividades vacacionales dirigidas a niños y jóvenes.

La gastronomía también tendrá un lugar especial gracias a las experiencias formativas impulsadas por nuestros estudiantes, quienes compartirán talleres y demostraciones dedicadas a la elaboración de Jelly Rolls, Carne Colorada, Bocaditos de Magia y Amistad y Menestra estilo Guayaco, promoviendo el aprendizaje práctico y la valoración de nuestra diversidad culinaria.

Esta agenda es una invitación a descubrir nuevas historias, reencontrarnos con nuestro patrimonio, acercarnos a distintas expresiones artísticas y participar activamente en la vida cultural de la universidad. Los invitamos a ser parte de cada una de estas experiencias y a seguir construyendo juntos una comunidad que encuentra en la cultura un espacio permanente para el encuentro, la reflexión y la transformación.

Centro Cultural PUCE
¡Tu centro de encuentro!



¡Bienvenidos!

DEJAD
HUEL



¿VAS A ASISTIR A NUESTROS EVENTOS?

NO olvides presentar tu cédula de identidad para ingresar al Campus.

ENTRADA

\$212,50

EVENTOS JUNIO

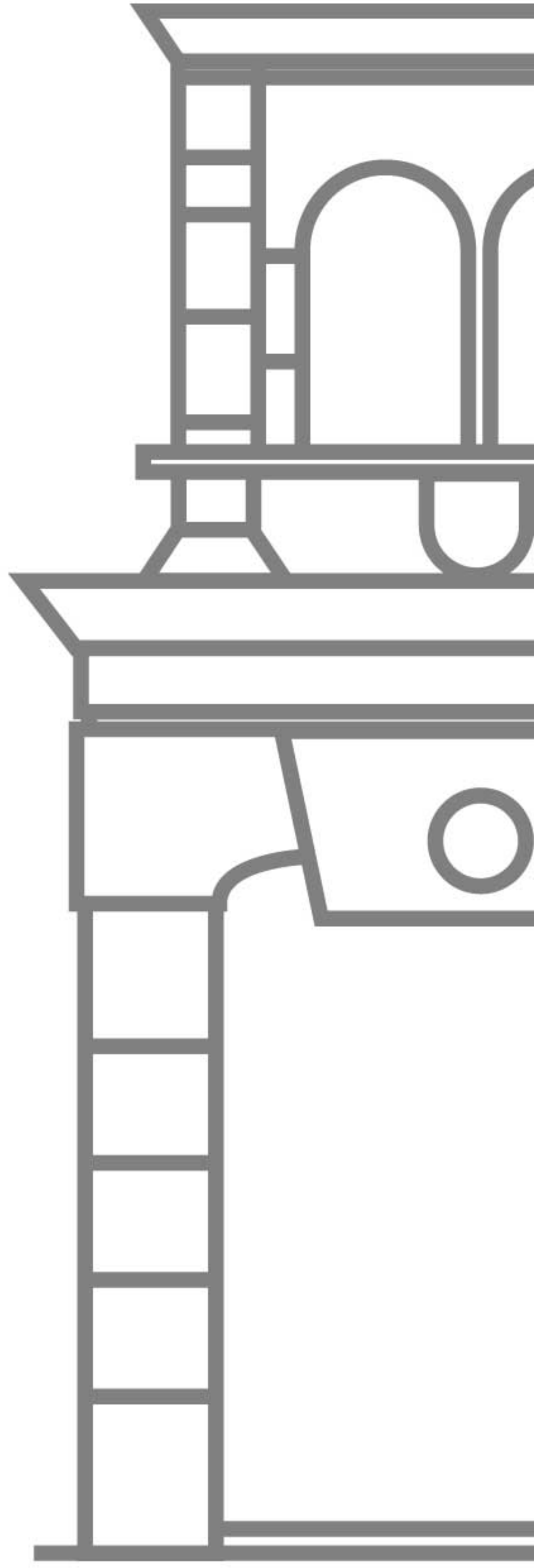

Bajo la lupa de Rivet

Arqueología, Coleccionismo y Redes Intellectuales



Estrecho de Bering

de

Bering

asiáticos

asiáticos

América
del Norte

Asia

melanesios

polinesios

América
del Sur

Australia

Isla de Tasmania

Isla Auckland

Isla Marquarie

Australianos

Antártida



Lugar: Galería Principal - PB Centro Cultural PUCE

Permanencia: hasta 24 de junio

Horario: Lun. a Vier. 09:00 a 19:00

Entrada libre

Bajo la lupa de Rivet

Arqueología, Coleccionismo y Redes Intelectuales

Descubre nuevas miradas sobre la arqueología, el coleccionismo y la investigación científica en nuestra exposición.

Durante junio, te invitamos a participar en los recorridos especializados guiados por Mikel Villaverde, investigador de la exposición y profesional del Museo Jacinto Jijón y Caamaño, quien compartirá los hallazgos, historias y conexiones que marcaron el legado de Paul Rivet en el Ecuador.

Fechas:

Jueves 4 - 14:00

Miércoles 10 - 10:00

Jueves 18 - 17:00

Lugar:

Galería Principal - PB Centro Cultural PUCE

Gratuito - requiere inscripción



Da clic o escanea

INSCRIPCIÓN







ARTE EN
LA PUCE

LAGO AGRIO

La memoria urbana de la selva

Jose Luis Macas
Cristina Sereníssima Castillo
Dominique Riofrío
Pablo Campaña

-  Sala A - 1er piso Centro Cultural PUCE
 -  Permanencia: hasta el 12 de julio
 -  Horario: lun. a vier: 09:00 a 19:00
- Entrada libre



PUCE
Pontificia Universidad
Católica del Ecuador





ARTE EN
LA PUCE



¿CÓMO ERA LA AMAZONÍA ANTES DEL INICIO DE LA EXPLOTACIÓN PETROLERA?

Como parte de la exposición "Lago Agrio: La Memoria Urbana de la Selva", presentamos un diálogo con antiguos habitantes de la región sobre sus recuerdos de la Amazonía antes de la expansión petrolera.

INVITADOS

Carlos Añazco
Emergildo Criollo

MODERA:

Pablo Campaña

5 DE JUNIO

11H00

SALA A, PRIMER PISO
DEL CENTRO CULTURAL
DE LA PONTIFICIA
UNIVERSIDAD CATÓLICA
DEL ECUADOR

SENSACIONES

"Reconectar"



 Lugar: Galería de Cristal
Inauguración:
05 de junio 2026 Hora: 18h00

 Permanencia:
Hasta el 24 de junio de 2026

CICLO DE CINE ARGENTINO Clásicos Recuperados

Los miércoles en junio y julio 2026

MIÉRCOLES 10 DE JUNIO

🕒 17:30



Elsa y Fred

Dirección: Marcos Carnevale

Género: Comedia dramática/ Romance

Duración: 108 min

Clasificación: Apto para todo público

Sinopsis: Elsa (China Zorrilla), que tiene 82 años, es una mujer llena de vitalidad y con una imaginación desbordante. Alfredo (Manuel Alexandre), algo más joven que ella, ha sido siempre un hombre convencional, serio y responsable. Al quedar viudo, desconcertado y angustiado por la ausencia de su mujer, su hija lo anima a mudarse a un apartamento más pequeño. Es entonces cuando conoce a Elsa, que es vecina suya. A partir de ese momento, ella irrumpe en su vida como un torbellino dispuesta a demostrarle que el tiempo que le queda es precioso y debe disfrutarlo como le plazca.

📍 Auditorio 2 de la Torre 1 (PUCE)

✅ ingreso libre, trae tu cédula

🕒 17:30

"LLEVA TIEMPO LLEGAR A SER JOVEN" (PABLO PICASSO)



MANUEL ALEXANDRE

CHINA ZORRILLA

ELSA & FRED

Una película de MARCOS CARNEVALE

Con BLANCA PORTILLO, ROBERTO CARNAGHI, JOSÉ ÁNGEL EGIDO, GONZALO URTIZBEREA y OMAR MUÑOZ
Con la colaboración especial de CARLOS ÁLVAREZ NÓVOA y FEDERICO LUPPI

Una producción de PUCBA, P.C. y SHAMIR PRODUCCIONES Una coproducción Pegasus Argentina
Productores Asociados CALAFATE, Pegasus Media, Cinesky, EMILIA y YOLANDA SERRANO. Guion: Director JUAN BARROS. Postproducción de Sergio DANIEL, COLISTERA y COLOSAS ROBERTS. Montaje y Postproducción GABRIEL SOLER y PABLO RODRIGUEZ.
Vestuario NEREDA BOMBATI. Asistente de Dirección JORGE GUNDIR. Dirección de Producción DANIEL COLISTERA. Montaje NACHO FRAU CAPULAS. Director de Fotografía GABRIEL GARRITA. Director de Arte CARLOS GÓMEZ (A.C.C.)
Música LITO FENEL. Guion MARCOS CARNEVALE. D.O.Y. PABLO MARTÍN. MARCELA GUERTY con la colaboración de JOSÉ ANTONIO FÉLIZ. Productor Asociado CARLOS MORAÑA.
Productor JOSÉ ANTONIO FÉLIZ. Director MARCOS CARNEVALE.

www.elsayfred.com

Película exhibida en 4K gracias al Plan Recuperar de Directores Argentinos Cinematográficos y Laboratorios GOTIKA

Ana Andrade
Emily Murillo
Mahí Pillajo

enhebrar

Exposición de Fin de Grado
Carrera de Artes Visuales FHIC - PUCE

Inauguración de muestra: 11 de junio, 17:30
Sala B, Centro Cultural PUCE
Av. 12 de Octubre 1076

*La muestra permanecerá abierta hasta el 27 de julio



PUCE
Pontificia Universidad
Católica del Ecuador



PARTERRE
GALERIA

CICLO DE CINE ARGENTINO Clásicos Recuperados

Los miércoles en junio y julio 2026

MIÉRCOLES 17 DE JUNIO

🕒 18:00



Esperando la Carroza

Dirección: Alejandro Doria

Género: Comedia Negra

Duración: 87 min

Clasificación: Apto para todo público / Recomendado para mayores de 12 años

Sinopsis: Mamá Cora, muy cerca ya de los ochenta años, tiene tres hijos y una hija. Vive con uno de ellos, que pasa serios apuros económicos. Un día la familia se reúne para celebrar una comida de aniversario, y es en ese momento cuando se plantea el gran dilema: ¿Quién se hará cargo de ella llevándosela a su casa? El peliagudo asunto se complica cuando reciben la noticia de que la anciana se ha tirado a la vía del tren.

📍 Auditorio 2 de la Torre 1 (PUCE)

✅ ingreso libre, trae tu cédula

🕒 18:00



Película exhibida en 4K gracias al Plan Recuperar de Directores Argentinos Cinematográficos y Laboratorios GOTIKA

Nunca dejemos de imaginar
como niños

COMIC

VEN A REÍR,
SONAR
E IMAGINAR!



Un divertido espectáculo de Comedia física para todo público inspirado en el mundo de los comics e historietas.

Dirección: Magdalena Soto
Compañía: Imagino Teatro

Lugar: Teatro Centro Cultural

Fecha: 18 de junio

Hora: 18:30

APTA PARA
TODO PÚBLICO

Actuación:
Santiago Carcelén

Retiro de entradas GRATIS desde el 12 de junio en el Centro Cultural PUCE, 4to piso oficinas administrativas.

SEÑA *Viva*

Recorridos guiados en lengua de señas,
dirigidos a la comunidad sorda



Tema: **Los animales y sus representaciones en cerámica prehispánica**

- ✓ Fechas disponibles: **viernes 19 y 26 de junio**
- 🕒 Horarios: **10:00 y 14:00**
- 📍 Lugar: **Museo Arqueológico Weilbauer Porras**
- **Centro Cultural, 2do. Piso.**
Gratuito - requiere inscripción



**Inscripción
e información**



Homenaje por el día del Padre

el *Padre* *Bailadero*

presenta

Escuela de Danza Quiteña y
Estudiantina Cuerdas
del Ecuador

📍 Lugar : Auditorio mayor
Centro Cultural PUCE
Fecha: 19 de junio
🕒 Hora: 18:30

Retiro de entradas **GRATIS**
desde el 08 de junio en el
Centro Cultural PUCE,
4to piso oficinas adminis-
trativas.

**ACCESO LIBRE
AFORO LIMITADO**

Jelly Rolls

Para los niños aficionados al arte culinario hemos diseñado breves talleres de Gastronomía

Sábado 20 de junio
Hora: 12:30



Lugar:
Sala de destrezas de nutrición y dietética
- Facultad de Salud y Bienestar
Edificio de Ciencias Humanas - 5to piso.

Taller gratuito con inscripción
(cupos limitados).



Da clic o escanea

Inscripciones

CICLO DE CINE ARGENTINO Clásicos Recuperados

Los miércoles en junio y julio 2026

MIÉRCOLES 24 DE JUNIO

🕒 18:00



Un lugar en el mundo

Dirección: Adolfo Aristarain

Género: Drama Social/ Vida Rural

Duración: 120 min

Clasificación: Apto para mayores de 12 años

Sinopsis: Ernesto hace un viaje a la provincia argentina de San Luis, a un remoto pueblo en un valle puntano, para recordar su infancia y las circunstancias que han determinado su vida: sus padres se habían exiliado voluntariamente de Buenos Aires para vivir en una comunidad campesina. La llegada de un geólogo español, contratado por el cacique local para buscar petróleo, representa una amenaza para la forma de vida de los campesinos.

📍 **Auditorio 2 de la Torre 1 (PUCE)**

✅ **ingreso libre, trae tu cédula**

🕒 **18:00**



Película exhibida en 4K gracias al Plan Recuperar de Directores Argentinos Cinematográficos y Laboratorios GOTIKA



PUCE
Pontificia Universidad
Católica del Ecuador



El último jueves de cada mes, les invitamos a ser parte de nuestras rutas guiadas exclusivas para Alumni PUCE que les propone reencontrarse con su Universidad, a través de museos, archivos históricos y exposiciones temporales.

10:00 y 17:30

Centro Cultural PUCE

ALUMNI EN LA PUCE

Un reencuentro
con el arte,
la cultura y
el patrimonio de
tu universidad



Da clic o escanea

INSCRIPCIÓN
JUEVES 25 JUNIO



WEILBAUER - PORRAS
MUSEO ARQUEOLÓGICO



MUSEO
JACINTO JIJÓN Y CAAMAÑO
Pontificia Universidad Católica del Ecuador

Cine Club INFANTIL PUCE



Cortometrajes

Capibaras
Alfredo Soderguit, Francia, Uruguay, Chile, 2024 / 11 min.

El monje y el pez
Michaël Dudok de Wit, Francia, 2007 / 6 min. 20 seg.

Boris el panadero
Masa Avromović, Francia, 2023, 8 min.

El Capulí
Carlos Sosa, Ecuador, 2019, 8min.



Clasificación: Apto para mayores de 06 años

**GRATUITO,
AFORO
LIMITADO**

Auditorio 2 de la torre 1 (PUCE)

Sábado, 27 de junio

12:00



**Inscripción
y sinopsis**



Liberté
Créativité
Diversité



Carne colorada



Taller de gestión
culinaria gratuito
dirigido a jóvenes
y adultos

- ✓ Fecha:
Sábado 27 de junio
- 🕒 Hora:
12:30
- 📍 Lugar:
Sala de destrezas de nutrición y dietética
- Facultad de Salud y Bienestar
Edificio de Ciencias Humanas - 5to piso.



Inscripciones





Momias de Maranga en la PUCE

**¡JUEGA Y
DESCUBRE!**

“Momias de Maranga en la PUCE” de nuestro Museo Jacinto Jijón y Caamaño, es una experiencia virtual interactiva que no te puedes perder.



Da clic o escanea

Juega aquí



EVENTOS JULIO

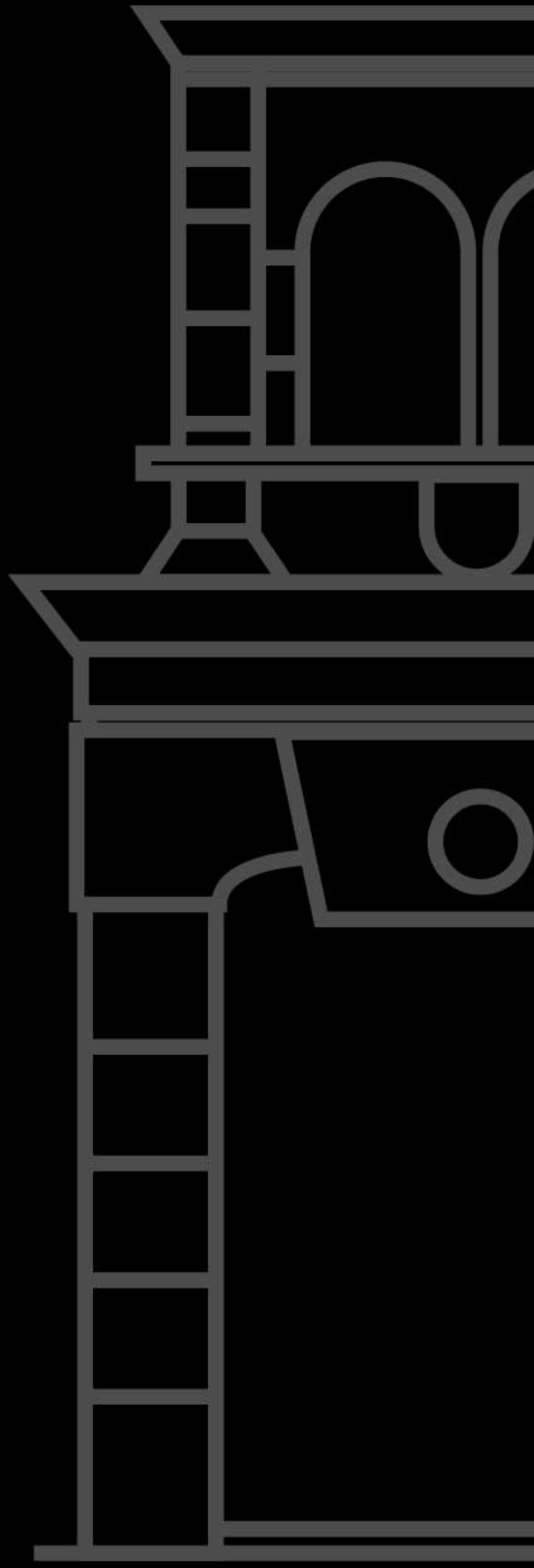

CICLO DE CINE ARGENTINO Clásicos Recuperados

Los miércoles en junio y julio 2026

MIÉRCOLES 01 DE JULIO

🕒 18:00



Un oso rojo

Dirección: Adrián Caetano

Género: Drama Criminal

Duración: 94 min

Clasificación: Apto para mayores de 15 años

Sinopsis: "El Oso" es un hombre duro e implacable que acaba de cumplir una condena de siete años de prisión por homicidio y atraco. Al recuperar su libertad, se encuentra en un suburbio de Buenos Aires con un dilema: intentar recuperar el amor de su pequeña hija y su exesposa (quien ya rehízo su vida), o volver al único camino que conoce en el mundo del hampa marginal para resolver los problemas económicos de su familia.

📍 **Auditorio 2 de la Torre 1 (PUCE)**

✅ **ingreso libre, trae tu cédula**

🕒 **18:00**

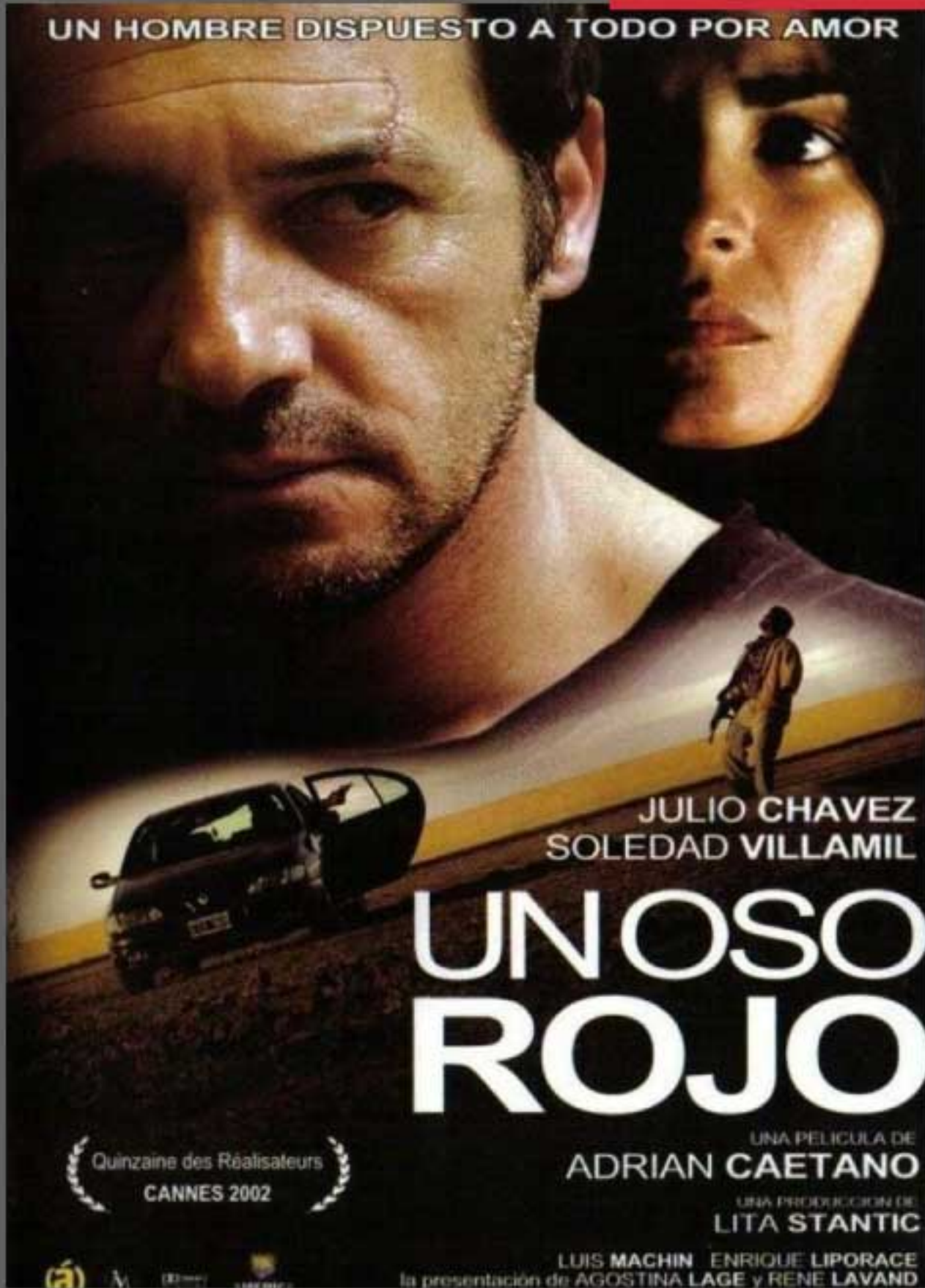

Película exhibida en 4K gracias al Plan Recuperar de Directores Argentinos Cinematográficos y Laboratorios GOTIKA



+Diseño

EXPERIENCIAS QUE TRANSFORMAN



CENTRO CULTURAL
PONTIFICIA UNIVERSIDAD CATÓLICA DEL ECUADOR



INAUGURACIÓN 02 DE JULIO / 17:00
GALERÍA PRINCIPAL Y DE CRISTAL
PB CENTRO CULTURAL PUCE

PERMANENCIA: HASTA 16 DE JULIO
LUN. A VIER. 09:00 A 19:00

EXPOSICIÓN SEMESTRE 2026-01
CARRERAS DE DISEÑO GRÁFICO
Y DISEÑO DE PRODUCTOS PUCE

FUEL 4



Bocaditos de Magia y Amistad

Para los niños aficionados al arte culinario hemos diseñado breves talleres de Gastronomía

Sábado 4 de julio
Hora: 12:30



Lugar:
Sala de destrezas de nutrición y dietética
- Facultad de Salud y Bienestar
Edificio de Ciencias Humanas - 5to piso.

Taller gratuito con inscripción
(cupos limitados).



Da clic o escanea

Inscripciones





PUCE
Pontificia Universidad
Católica del Ecuador



Vacacional

Colores y saberes 6^o edición

6 al 10
JULIO

08h00
16h30

Inscripciones
4 al 16
de junio

Incluye almuerzo

Dirigido a niños y niñas de 5 a 10 años

Requisito

Completar el formulario disponible en el código QR **antes** de realizar el pago.



En colaboración con:

CENTRO DE
EDUCACIÓN
CONTINUA

DIRECCIÓN
DE TALENTO
HUMANO

FACULTAD DE
APRENDIZAJE LENGUAS
Y COMUNICACIÓN

JEFATURA DE
SEGURIDAD Y SALUD
OCUPACIONAL

PUCE
ACTIVA



Cine Club
INFANTIL PUCE



MOMO

una aventura a contrareloj

Enzo D'Alò, Italia 2001, 81 min.

**GRATUITO,
Aforo
LIMITADO**



 Auditorio 2 de la torre 1 (PUCE)

 Sábado, 11 de julio

 12:00



**Inscripción
y sinopsis**

Menestra estilo Guayaco



Taller de gestión
culinaria gratuito
dirigido a jóvenes
y adultos

- ☑ Fecha:
Sábado 11 de julio
- 🕒 Hora:
12:30
- 📍 Lugar:
Sala de destrezas de nutrición y dietética
- Facultad de Salud y Bienestar
Edificio de Ciencias Humanas - 5to piso.



Inscripciones





PUCE
Pontificia Universidad
Católica del Ecuador



El último jueves de cada mes, les invitamos a ser parte de nuestras rutas guiadas exclusivas para Alumni PUCE que les propone reencontrarse con su Universidad, a través de museos, archivos históricos y exposiciones temporales.

10:00 y 17:30

Centro Cultural PUCE

ALUMNI EN LA PUCE

Un reencuentro
con el arte,
la cultura y
el patrimonio de
tu universidad



Da clic o escanea

INSCRIPCIÓN
JUEVES 16 JULIO



Serenata al Perú

con *Diana Avilés* y
Sebastián Salazar

 Lugar : Auditorio Mayor
Centro Cultural PUCE
Fecha: 16 de julio de 2026
 Hora: 17:30

Retiro de entradas **GRATIS** desde el 6
de julio en el **Consulado General del
Perú en Quito** y en el **Centro Cultural
PUCE**, 4to piso oficinas administrativas.

ACCESO LIBRE - AFORO LIMITADO

Con la participación especial
del reconocido pianista y
compositor ecuatoriano
Juan Castro

SEÑA *Viva*

Recorridos guiados en lengua de señas,
dirigidos a la comunidad sorda



Tema: Representaciones de vestimenta prehispánica y colonial en la Colección del Museo

- Fecha: viernes 17 de julio**
- Horarios: 10:00 y 14:00**
- Lugar: Museo Jacinto Jijón y Caamaño**
- Centro Cultural, 2do. Piso.
Gratuito - requiere inscripción



**Inscripción
e información**





ARTE EN
LA PUCE

GESTO Y REGISTRO

EL ORIGEN DE UN CUERPO QUE AÚN RESPIRA

Analiza la colección del Centro Cultural PUCE no como una simple acumulación de obras, sino como un ecosistema de pensamiento nacido de una voluntad fundacional. La muestra confronta la estandarización del arte contemporáneo global, reivindicando la curaduría como una práctica singular y orgánica. A través del archivo y los montajes históricos, se propone una revisión crítica que demuestra que la profesionalización del centro ha sido un proceso vivo y sensible a la realidad nacional, más que una evolución lineal y rígida.

- ✓ Permanencia: hasta el 15 de julio
- 📍 Lugar: Sala de Ciencias 2do piso
- 🕒 Horario: lun. a vier. 09:00 a 19:00
- 🕒 Ingreso libre



PUCE
Pontificia Universidad
Católica del Ecuador





PUCE

Pontificia Universidad
Católica del Ecuador

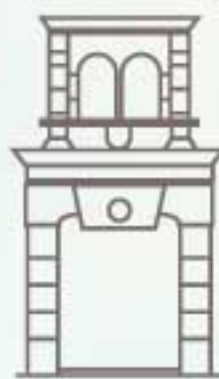

CENTRO CULTURAL
PONTIFICIA UNIVERSIDAD CATÓLICA DEL ECUADOR



**ARCHIVO
JUAN JOSÉ
FLORES**



**MUSEO
JACINTO JIJÓN Y CAAMAÑO**

Pontificia Universidad Católica del Ecuador



WEILBAUER - PORRAS
MUSEO ARQUEOLÓGICO



**MEMORIAL
JOSÉ MARÍA
VELASCO IBARRA**

Visítanos y síguenos en:



Información: 2991700 Ext.1710 / cc@puce.edu.ec
Centro Cultural PUCE Av. 12 de Octubre y Roca - Quito-Ecuador