

AGENDA CULTURAL MAYO 2026

Día Internacional
de los Museos

ICOM Consejo Internacional de Museos

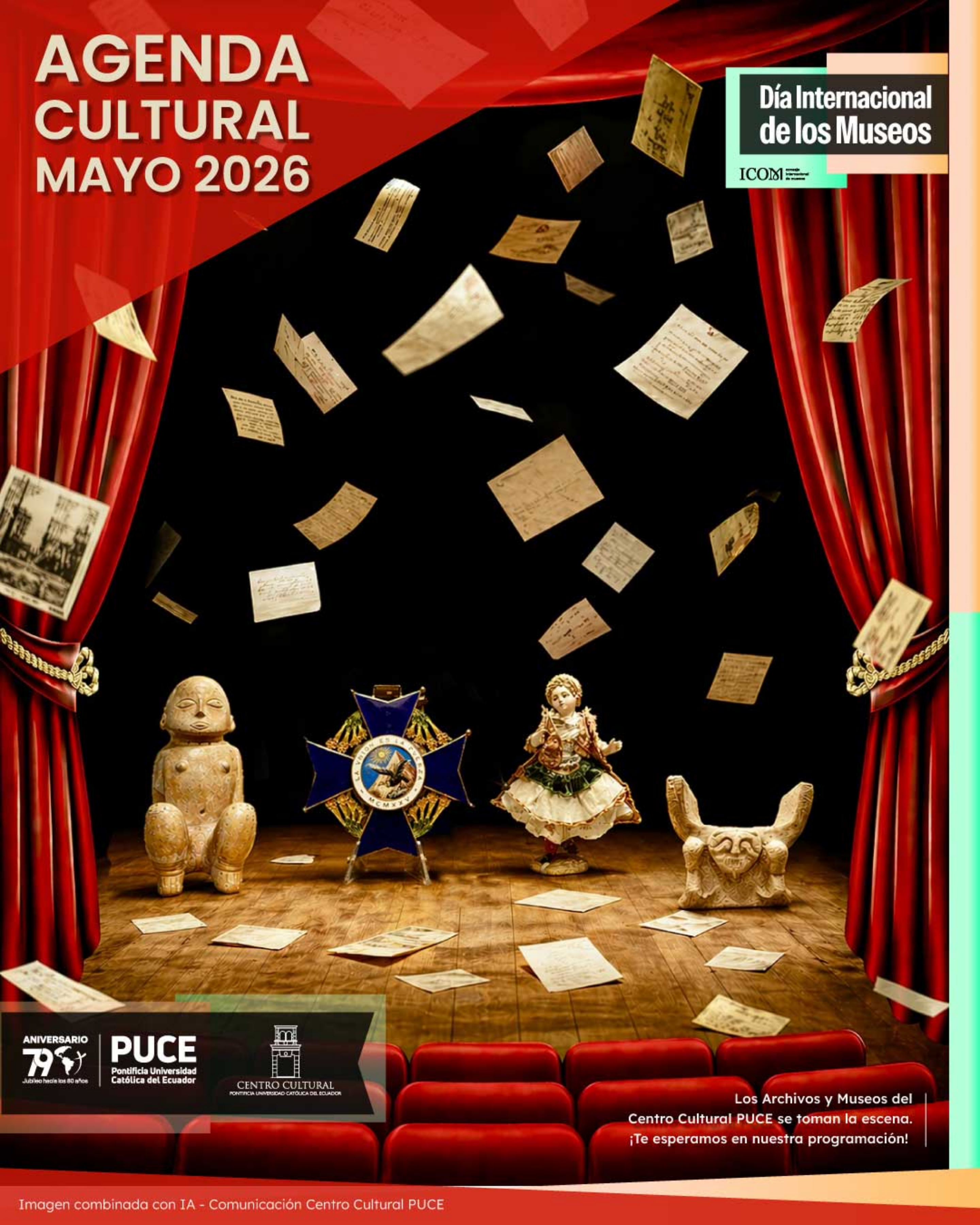

ANIVERSARIO
79
Jubilado hacia los 80 años

PUCE
Pontificia Universidad
Católica del Ecuador



CENTRO CULTURAL
PONTIFICIA UNIVERSIDAD CATÓLICA DEL ECUADOR

Los Archivos y Museos del
Centro Cultural PUCE se toman la escena.
¡Te esperamos en nuestra programación!

Dar clic para ir a la página [Palabras de bienvenida](#)[Trae tu cédula](#)[Juego virtual: Momias de Maranga en la PUCE](#)[Micro Muestra Amor Epistolar](#)[Exposición: Gesto y Registro: El origen de un cuerpo que aún respira](#)[Exposición: Cuando los Árboles Desaparezcan](#)[Exposición: Festival de Acuarela Mitad del Mundo](#)[Cine PUCE 06 de mayo](#)[Chiqui PUCE mediación lectora](#)[Taller - Biblioteca General PUCE](#)[Día Internacional de la Enfermería](#)[Cine PUCE 13 de mayo](#)[Recorridos teatralizados](#)[Chef-citos PUCE - Tomates de amor para mamá](#)[Exposición: Lago Agrio](#)[Cine PUCE 20 de mayo](#)[Teatro Sin Correspondencia](#)[Recorridos guiados - Señal Viva](#)[Cine PUCE 27 de mayo](#)[Exposición: Bajo la Lupa de Rivet](#)[Rutas guiadas Alumni en la PUCE](#)[Cooking Time - Pizza Diavola y Margarita](#)[Exposición: Enhebrar](#)[Cine Club infantil PUCE - ANINA](#)



Mtr. Francisco Arrieta Félix
Director Centro Cultural PUCE

Mayo llega al Centro Cultural PUCE como un mes que celebra la diversidad cultural, el encuentro y la participación activa de la comunidad. Nuestra Agenda Cultural propone un recorrido dinámico que articula exposiciones, cine, teatro, recorridos, talleres y experiencias formativas, pensadas para públicos de todas las edades y con distintos intereses. En este contexto, celebramos el Día Internacional de los Museos 2026, una fecha de especial relevancia para el Centro Cultural, que pone en valor la labor de sus museos, archivo y memorial, espacios fundamentales de su gestión. En honor a esta conmemoración, la portada propone una puesta en escena donde estos espacios patrimoniales cobran protagonismo en diálogo con lo teatral.

En esta edición, la programación destaca por la riqueza de sus exposiciones, entre ellas Gesto y Registro. El origen de un cuerpo que aún no existe, Cuando los árboles desaparezcan y el Festival de la Acuarela Mitad del Mundo, que reúne a artistas en torno a esta técnica, la micro muestra Amor epistolar que nos habla de amores

históricos. Asimismo, se suma la exposición Bajo la lupa de Rivet: arqueología, coleccionismo y redes intelectuales, que invita a reflexionar sobre la construcción del conocimiento científico, junto con propuestas como Lago Agrio, que abordan miradas contemporáneas desde el territorio y la memoria. A ello se integran actividades por el Día Internacional de los Museos 2026, como recorridos teatralizados, y se destaca la obra de teatro Sin Correspondencia, así como propuestas inclusivas como Señá Viva y espacios de mediación que fortalecen el vínculo entre el público y el patrimonio.

El mes también se enriquece con una variada cartelera audiovisual, con el ciclo de Cine de la India, que acerca al público a narrativas internacionales. De igual manera, el Cineclub infantil continúa generando espacios de aprendizaje y disfrute para los más pequeños. En el ámbito formativo, se mantienen iniciativas de talleres que combinan creatividad y conocimiento desde la gastronomía.

En esta edición fortalecemos nuestras franjas culturales con espacios como Alumni en la PUCE, donde invitamos a nuestros exalumnos a reencontrarse con el patrimonio que custodia su universidad; talleres gastronómicos como Chefcitos PUCE, dirigido a los más pequeños, y Cooking Time, pensado para público adulto interesado en el arte culinario. Asimismo, iniciativas como ChiquiPUCE, de la Biblioteca PUCE, y el Juego de Jacinto Jijón y Caamaño acercan el patrimonio a nuevas generaciones de manera lúdica.

Les invitamos a ser parte de esta programación y a reencontrarse con la cultura en la PUCE.

Centro Cultural PUCE
¡Tu centro de encuentro!

Trae tu cédula



¡Bienvenidos!

DEJAT
HUELLO



¿VAS A ASISTIR A NUESTROS EVENTOS?

NO olvides presentar tu cédula de identidad para ingresar al Campus.

ENTRADA



Momias de Maranga en la PUCE

**¡JUEGA Y
DESCUBRE!**

“Momias de Maranga en la PUCE” de nuestro Museo Jacinto Jijón y Caamaño, es una experiencia virtual interactiva que no te puedes perder.



Da clic o escanea

Juega aquí





**Micro
Muestras**

Amor epistolar
 enredos y cariño reflejados en cartas

¿Pedir un permiso al Papa para casarte? ¿Caerle mal a tu suegro? ¿Dejar tu trabajo y retirarte con tu pareja? Son inquietudes y temas que se analizan en la micro muestra "Amor epistolar: enredos y cariño reflejados en cartas".

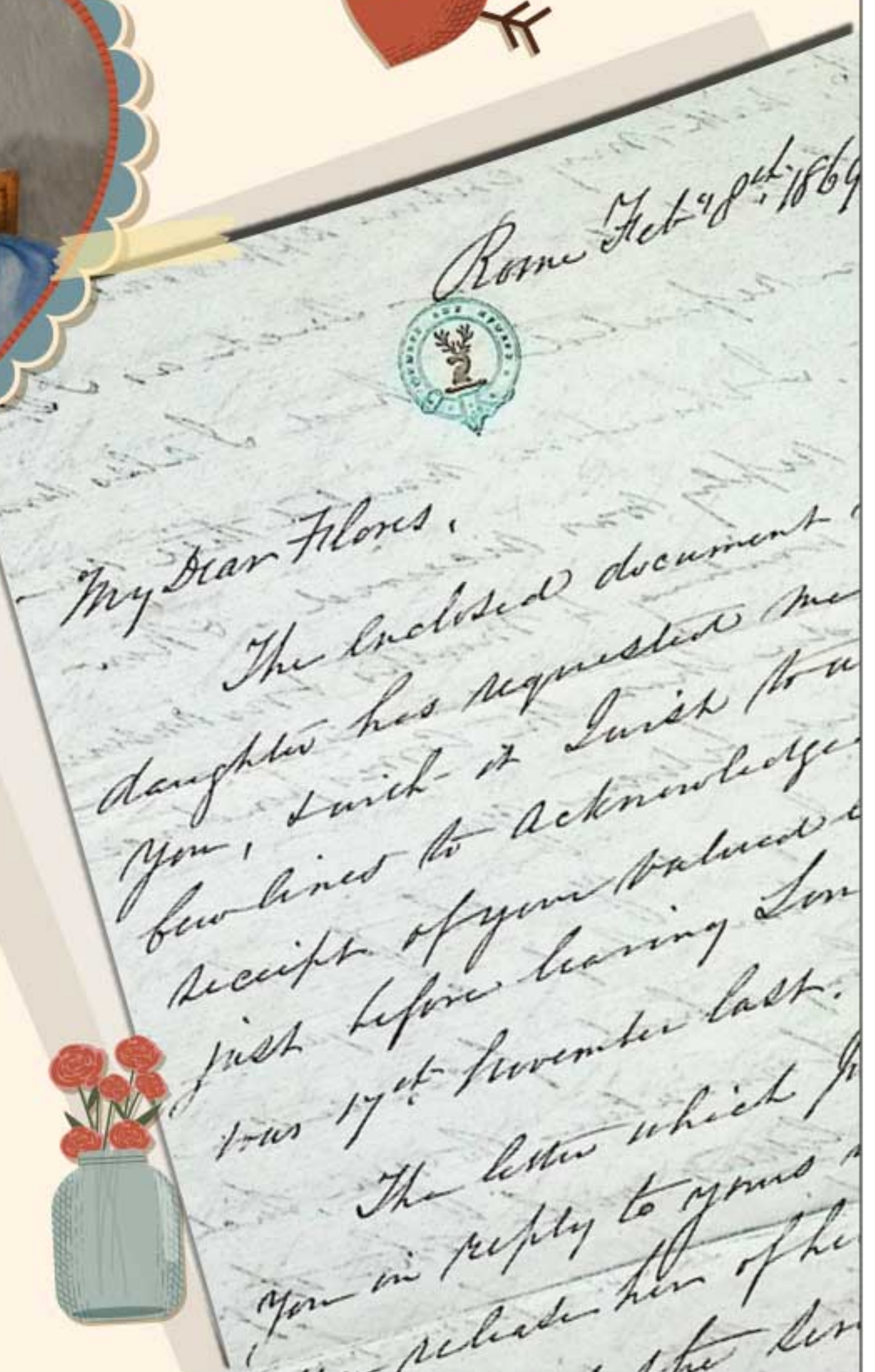
Se exhiben cartas, documentos oficiales, retratos y objetos personales de personajes políticos del Ecuador del siglo XIX, los cuales nos revelan sus pensamientos más profundos, al igual que la importancia de la política, el dinero y la religión al momento de enamorarse.



Lugar: Archivo Juan José Flores,
 Centro Cultural PUCE (3er piso)
Permanencia: hasta 29 de mayo 2026
Horarios: lun a vier.: 09:00 a 15:30
 Ingreso libre

» **Reservas y más información:**
 esotomayor581@puce.edu.ec



GESTO Y REGISTRO
**EL ORIGEN
 DE UN CUERPO
 QUE AÚN RESPIRA**

Analiza la colección del Centro Cultural PUCE no como una simple acumulación de obras, sino como un ecosistema de pensamiento nacido de una voluntad fundacional. La muestra confronta la estandarización del arte contemporáneo global, reivindicando la curaduría como una práctica singular y orgánica. A través del archivo y los montajes históricos, se propone una revisión crítica que demuestra que la profesionalización del centro ha sido un proceso vivo y sensible a la realidad nacional, más que una evolución lineal y rígida.

- ☑ Permanencia: hasta el 15 de julio
- 📍 Lugar: Sala de Ciencias 2do piso
- 🕒 Horario: lun. a vier. 09:00 a 19:00
- 🕒 Ingreso libre



“CUANDO LOS ÁRBOLES DESAPAREZCAN”

EXPOSICIÓN DE ARTE Y POESÍA

Una obra de:
Galo Duque (Olag Racso)

Con la colaboración de los poetas:

Lincon Meza • Rubén Lettieri • Chaco de la Pitoreta
Santiago Riso • Yessenia Espinoza • Jorge Mora
Lázaro Valdelamar • Rosario de Fátima A'Lmea • Criss Ordóñez
Alsino Ramírez • Cristina Labat • Irene Romo

PERMANENCIA:

Hasta el 06 de mayo

HORARIO:

lun. a vier. 09:00 a 19:00

LUGAR:

Sala B - 1er piso CENTRO CULTURAL PUCE
Ingreso libre



FESTIVAL DE ACUARELA MITAD DEL MUNDO

30 de abril al 03 de mayo

Inauguración: jueves, 30 de abril

Hora: 11:00

Lugar: Galería Principal y de Cristal - PB Centro Cultural PUCE

ORGANIZAN:



INFORMES: 0993441507 / 0990686724

CON EL APOYO DE:



CICLO DE CINE DE LA INDIA

Los miércoles de MAYO de 2026

MIÉRCOLES 06 DE MAYO

🕒 17:20



Bajirao Mastani

Dirección: Sanjay Leela Bhansali

Género: Drama épico/Romance histórico /Acción.

Duración: 158 min (2h 38m)

Clasificación: +13 años - Doblado al español

Sinopsis: Es una épica historia de amor basada en hechos reales del siglo XVIII. Narra el romance entre el intrépido General Maratha, Bajirao I, un guerrero que nunca perdió una batalla, y Mastani, una princesa guerrera de una fe distinta. Juntos deberán enfrentar no solo a sus enemigos en el campo de batalla, sino también la feroz oposición de sus familias y la corte real, quienes ven su unión como una amenaza a las tradiciones y la religión. Es una obra maestra que explora el sacrificio, el honor y la idea de que el amor no conoce fronteras religiosas.

📍 Auditorio 2 de la Torre 1 (PUCE)

✅ ingreso libre, trae tu cédula

🕒 17:20

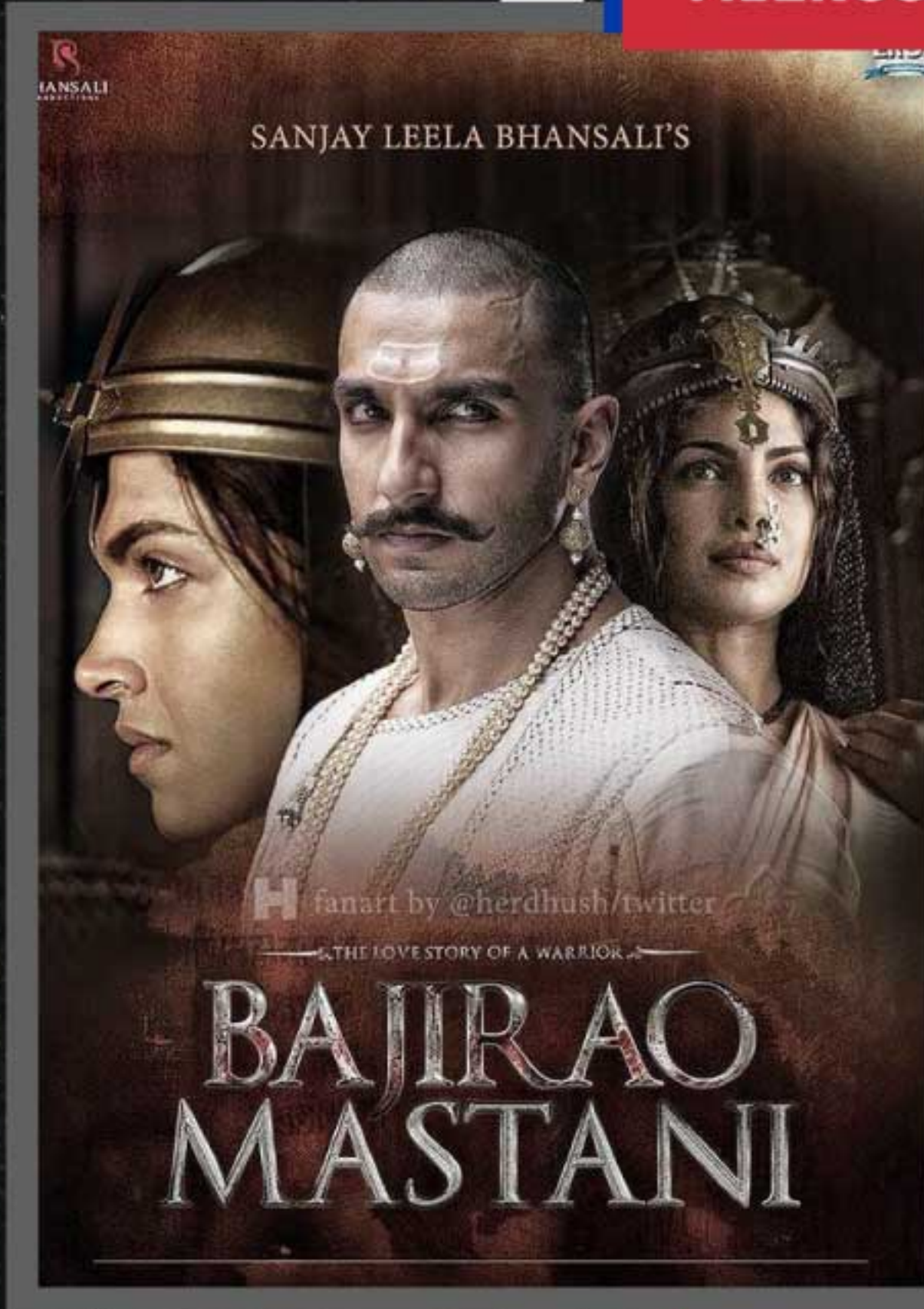



Mediación lectora en la ChiquiPUCE



Día de la Madre

Un espacio lleno de cuentos, ternura y momentos especiales para **compartir junto a mamá**, fortaleciendo los vínculos a través de la **lectura y el juego**.

Niños y niñas
de 2 a 3 años.

08
Mayo

16h00 - 18h00

Inscribe a tu chiqui
escaneando el
código QR.





ANIVERSARIO
79
Jubileo hacia los 80 años

PUCE
Pontificia Universidad
Católica del Ecuador

BIBLIOTECA GENERAL

TALLERES SEGUNDO NIVEL

RÉGIMEN SIERRA

FUNDAMENTOS DE INVESTIGACIÓN

**INSCRIPCIONES
ABIERTAS**



INICIO:

Lunes,
11 de mayo 2026.



FIN:

Sábado,
23 de mayo 2026.

Verifica y selecciona los
horarios disponibles.

ESCANEA EL CÓDIGO QR



Contáctanos: capacitacionbib@puce.edu.ec

Se otorgará certificado de participación por cada taller.



INVITACIÓN



DÍA INTERNACIONAL
DE LA
ENFERMERÍA



— 12 DE MAYO —

Celebramos la vocación, la ciencia y el cuidado
que transforman vidas.

— GALERÍA DE ARTE —

Enfermería: un legado que inspira



Te invitamos a recorrer una exposición artística
presencial que pone en valor la historia de la enfermería
en todas sus etapas: su origen, su evolución,
sus avances y el impacto que ha dejado en la salud
y en la sociedad.



Conoce su
historia



Reconoce su
vocación



Celebra sus
avances



Aprecia su impacto
en la sociedad

*Un recorrido visual que honra el pasado,
celebra el presente y proyecta el futuro de la enfermería.*



MARTES

12

MAYO

DÍA INTERNACIONAL
DE LA ENFERMERÍA



10:00

HORAS



HALL DEL
CENTRO CULTURAL
PUCE



CUIDAMOS PERSONAS, TRANSFORMAMOS REALIDADES,
CONSTRUIMOS HISTORIA.

CICLO DE CINE DE LA INDIA

Los miércoles de MAYO de 2026

MIÉRCOLES 13 DE MAYO

🕒 18:00



Manjhi - El hombre de la montaña

Dirección: Ketan Mehta

Género: Biográfica / Drama

Duración: 120 min (2h 00m)

Clasificación: + 13 años - Doblado al español

Sinopsis: Basada en la asombrosa vida de Dashrath Manjhi. Tras la trágica muerte de su esposa, quien no pudo recibir atención médica a tiempo porque una enorme montaña bloqueaba el paso al pueblo más cercano, Manjhi toma una decisión heroica: decide romper la montaña por su cuenta. Armado solo con un martillo y un cincel, trabajó día y noche durante 22 años para abrir un camino que conectara a su comunidad aislada con el mundo.

📍 Auditorio 2 de la Torre 1 (PUCE)

✅ ingreso libre, trae tu cédula

🕒 18:00

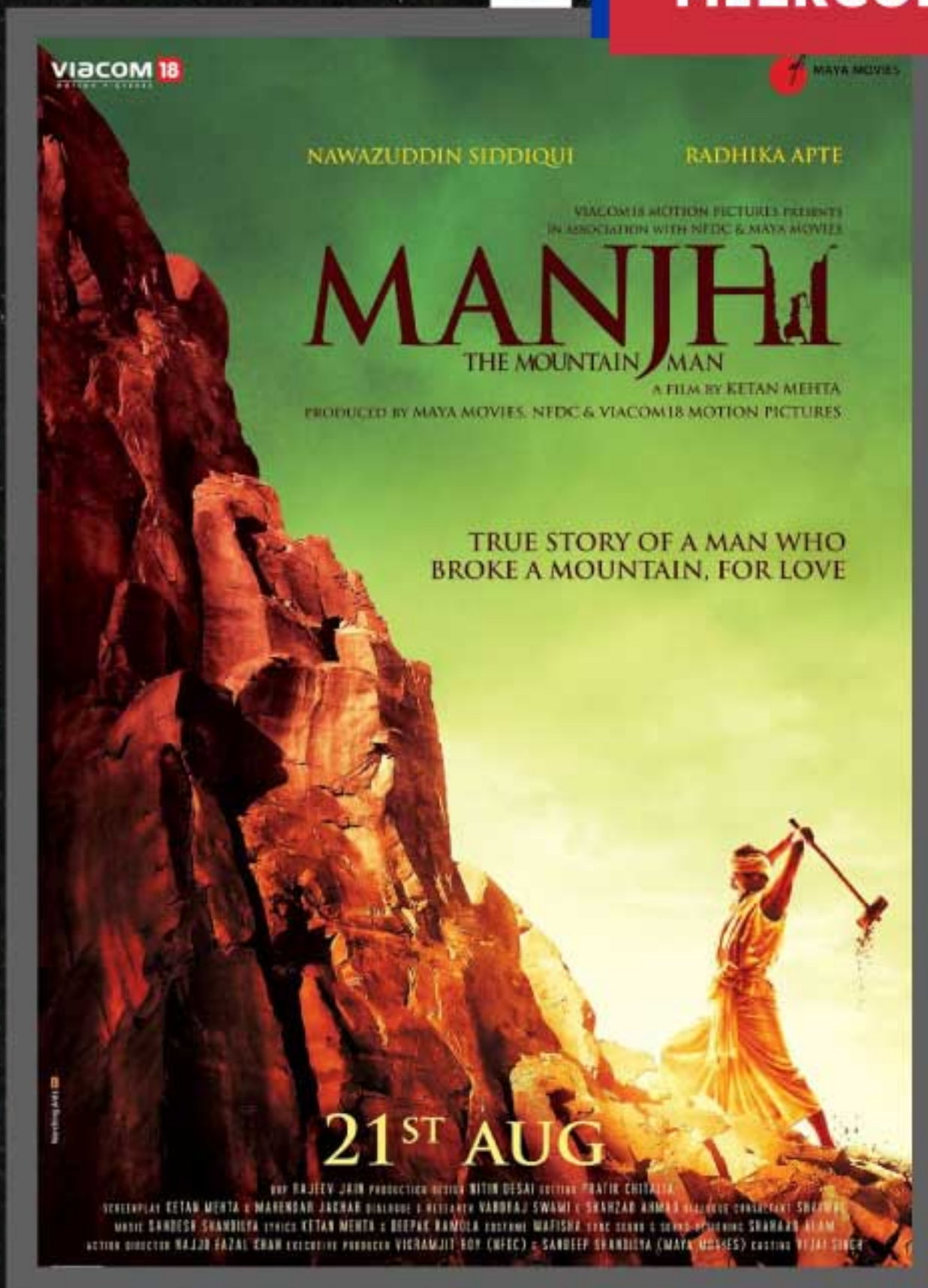



EVENTOS
ESPECIALES

Día Internacional
de los Museos

ICOM

RECORRIDOS TEATRALIZADOS

Visita los museos de la mano de los
personajes que donaron las colecciones

- Lugar:** Centro Cultural PUCE
- Fecha:** 14 y 15 de mayo
- Horario:** De 18:00 a 20:00
- Duración:** 25 minutos por recorrido
Gratuito, requiere inscripción



Inscripción
e información



Da clic o escanea



PUCE
Pontificia Universidad
Católica del Ecuador



MUSEO
JACINTO JIJÓN Y CAAMANO
Pontificia Universidad Católica del Ecuador



WEILBAUER - PORRAS
MUSEO ARQUEOLÓGICO

DISTÓPICO
TEATRO
PROYECCIONES
SCÉNICAS





Tomates de amor para mamá

Para los niños aficionados al arte culinario hemos diseñado breves talleres de Gastronomía

Sábado 16 de mayo
Hora: 12:30

Lugar:
Sala de destrezas de nutrición y dietética
- Facultad de Salud y Bienestar
Edificio de Ciencias Humanas - 5to piso.

Taller gratuito con inscripción
(cupos limitados).



Da clic o escanea

Inscripciones





LAGO AGRIO

La memoria urbana de la selva

Jose Luis Macas
Cristina Serenísimá Castillo
Dominique Riofrío
Pablo Campaña

Inauguración: 20 de mayo / 18:00
Sala A - 1er piso Centro Cultural PUCE
Permanencia: hasta el 12 de julio
Horario: lun. a vier: 09:00 a 19:00
Entrada libre



CICLO DE CINE DE LA INDIA

Los miércoles de MAYO de 2026

MIÉRCOLES 20 DE MAYO

🕒 17:20



Dangal

Dirección: Nitesh Tiwari

Género: Biográfica / Deporte / Drama

Duración: 161 (2h 41m)

Clasificación: Todo Público - Doblado al español

Sinopsis: Relata la historia de Mahavir Singh Phogat, un exluchador que, tras ser forzado a abandonar su sueño de ganar el oro para India, decide entrenar a sus hijas, Geeta y Babita, en el mundo de la lucha libre masculina. A pesar del rechazo social en una comunidad rural muy tradicional, sus hijas logran romper barreras de género para convertirse en campeonas internacionales.

📍 Auditorio 2 de la Torre 1 (PUCE)

✅ ingreso libre, trae tu cédula

🕒 17:20

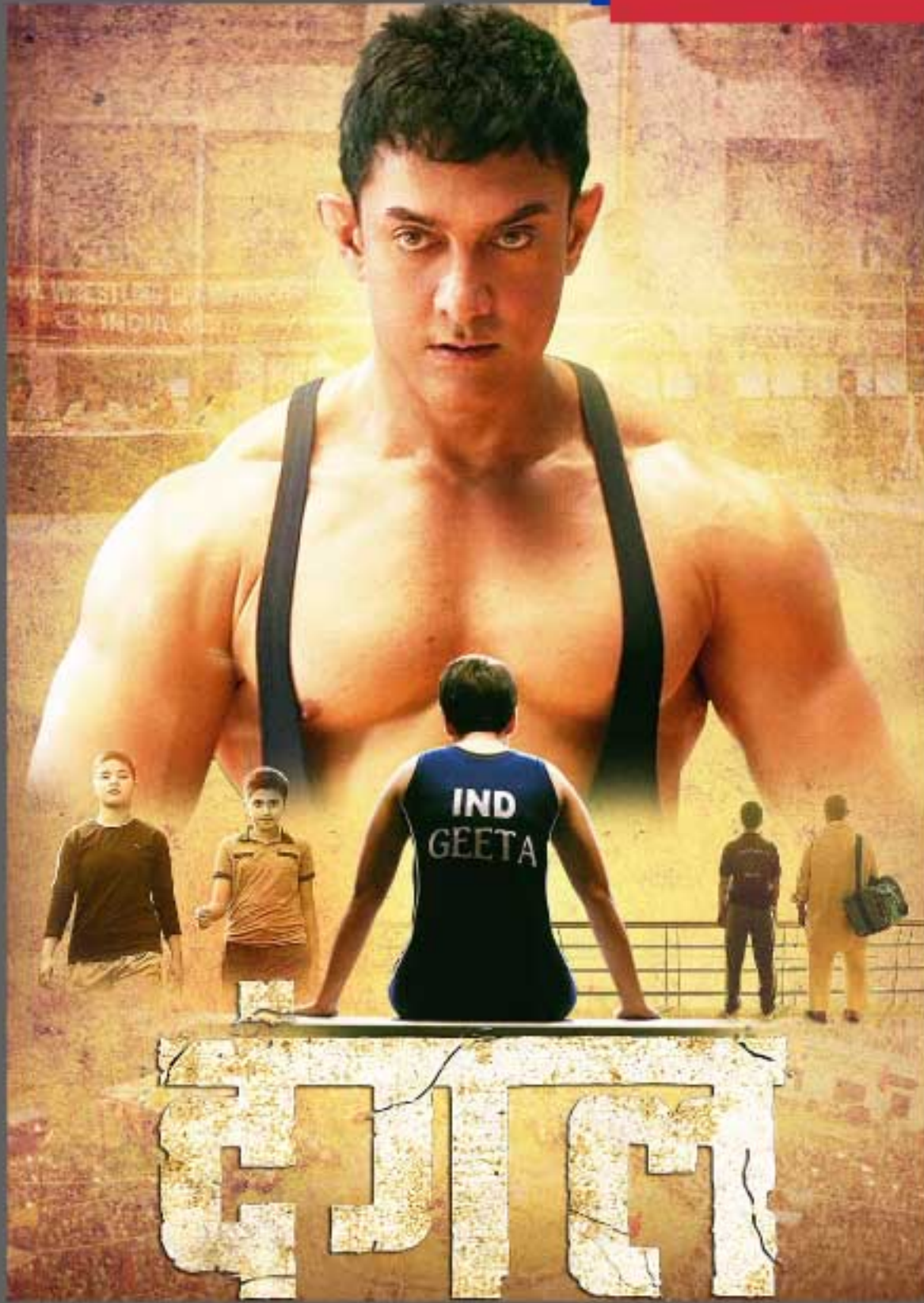



Día Internacional de los Museos



Sin Correspondencia

Obra de teatro basada en cartas de amor del Archivo Juan José Flores y el Memorial Velasco Ibarra

20
y
21
MAYO

Lugar: Teatro Centro Cultural
Fechas: 20 y 21 de mayo
Horario: 18:30
Duración: 50 minutos.
Gratuito, requiere inscripción



Inscripción e información



Da clic o escanea





SEÑA *Viva*

Recorridos guiados en lengua de señas,
dirigidos a la comunidad sorda



Tema: **Los animales y sus representaciones en cerámica prehispanica**

- ✓ Fechas disponibles: **jueves 21 y viernes 29 de mayo**
- 🕒 Horarios: **10:00 y 14:00**
- 📍 Lugar: **Museo Arqueológico Weilbauer Porras**
- **Centro Cultural, 2do. Piso.**
Gratuito - requiere inscripción



**Inscripción
e información**



CICLO DE CINE DE LA INDIA

Los miércoles de MAYO de 2026

MIÉRCOLES 27 DE MAYO

🕒 17:00



Bhaag Milkha Bhaag - ¡Corre, Milkha, corre!

Dirección: Rakeysh Omprakash Mehra

Género: Biográfica / Deporte / Drama histórico

Duración: 188 min (3h 08m)

Clasificación: + 13 años - Doblado al español

Sinopsis: Sigue la vida de Milkha Singh, apodado "El Sikh Volador". La historia muestra su traumática infancia durante la violenta partición entre India y Pakistán en 1947, donde perdió a su familia, y cómo esa furia y dolor se transformaron en la fuerza que lo llevó a ser uno de los corredores olímpicos más grandes del país. Es un viaje de superación personal y perdón frente a los fantasmas del pasado.

📍 Auditorio 2 de la Torre 1 (PUCE)

✅ ingreso libre, trae tu cédula

🕒 17:00

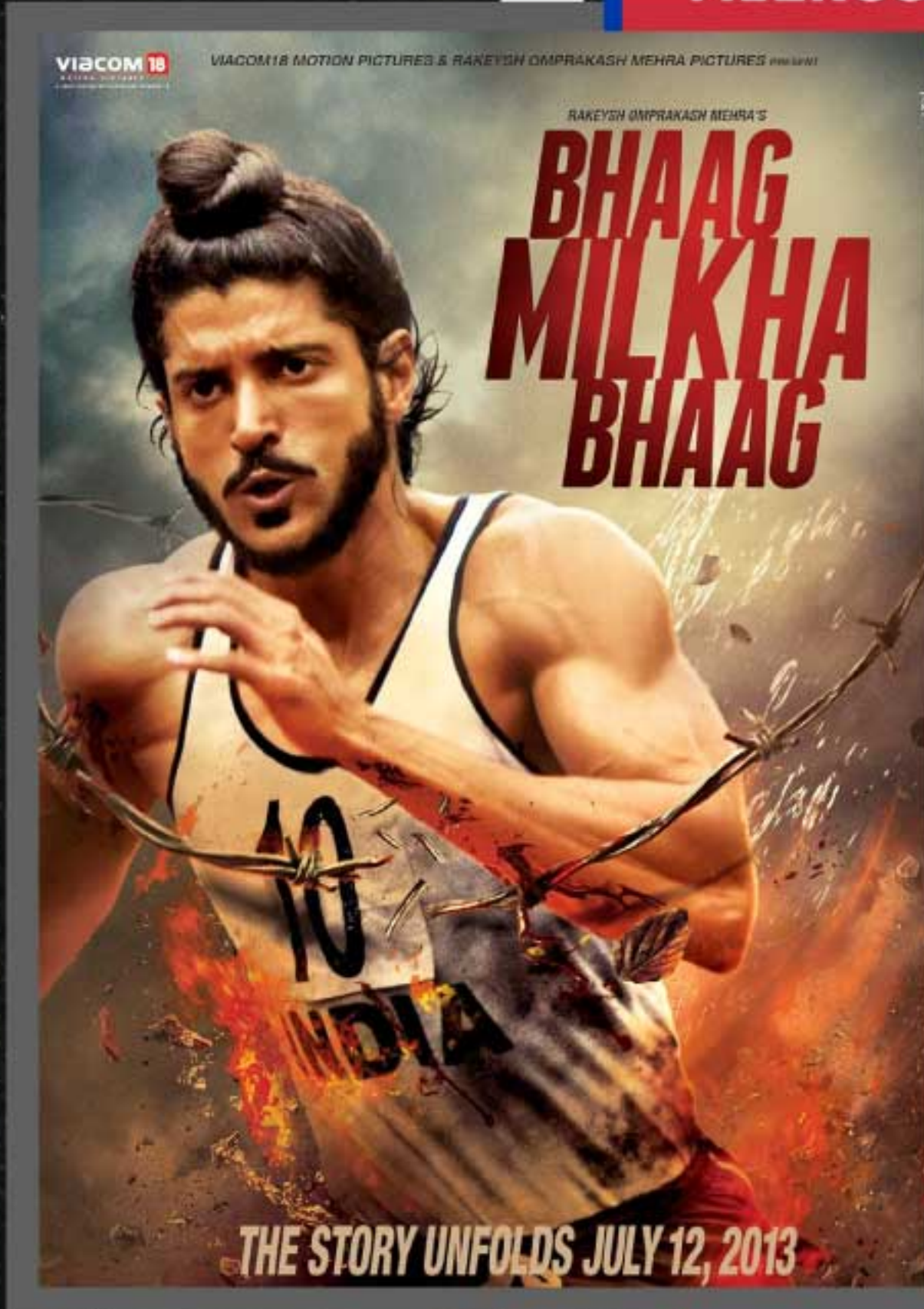

Bajo la lupa de Rivet

Arqueología, Coleccionismo y Redes Intellectuales



Inauguración: 28 de mayo / 18:30

Lugar: Galería Principal - PB Centro Cultural PUCE

Permanencia: hasta 24 de junio

Horario: Lun. a Vier. 09:00 a 19:00

Entrada libre

ANIVERSARIO
79
Jubileo hacia los 80 años

PUCE
Pontificia Universidad
Católica del Ecuador

CENTRO CULTURAL
PONTIFICIA UNIVERSIDAD CATÓLICA DEL ECUADOR

El último jueves de cada mes, les invitamos a ser parte de nuestras rutas guiadas exclusivas para Alumni PUCE que les propone reencontrarse con su Universidad, a través de museos, archivos históricos y exposiciones temporales.

10:00 y 17:30

Centro Cultural PUCE

ALUMNI EN LA PUCE

Un reencuentro con el arte, la cultura y el patrimonio de tu universidad



Da clic o escanea

Inscripción
jueves 28 mayo





Pizza Diavola y Margarita



**Taller de gestión
culinaria gratuito
dirigido a jóvenes
y adultos**

- 📅 **Fecha:**
Sábado 30 de mayo
- 🕒 **Hora:**
12:30
- 📍 **Lugar:**
Sala de destrezas de nutrición y dietética
- Facultad de Salud y Bienestar
Edificio de Ciencias Humanas - 5to piso.



Inscripciones



Da clic o escanea



Ana Andrade
Emily Murillo
Mahí Pillajo

enhebrar

Exposición de Fin de Grado
Carrera de Artes Visuales FHIC - PUCE

Cuarto de proyectos: 26 de mayo, 17:30
Inauguración de muestra: 11 de junio, 17:30
Sala B, Centro Cultural PUCE
Av. 12 de Octubre 1076

*La muestra permanecerá abierta hasta el 27 de julio



PARTERRE
GALERIA

 **PUCE** | ARTES VISUALES

Cine Club
INFANTIL PUCE



Anina

Alfredo Soderguit (Uruguay. 2013. 80 min.)

GRATUITO,
AFORO
LIMITADO



 Auditorio 2 de la torre 1 (PUCE)

 Sábado, 30 de mayo

 12:00



Inscripción
y sinopsis



Federación Internacional de Sociedades
Internacional Federation of Film Societies
Federación Internacional de Sociedades



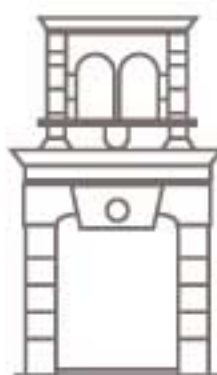

CENTRO CULTURAL
PONTIFICIA UNIVERSIDAD CATÓLICA DEL ECUADOR



**ARCHIVO
JUAN JOSÉ
FLORES**



**MUSEO
JACINTO JIJÓN Y CAAMAÑO**

Pontificia Universidad Católica del Ecuador



WEILBAUER - PORRAS
MUSEO ARQUEOLÓGICO



**MEMORIAL
JOSÉ MARÍA
VELASCO IBARRA**

Visítanos y síguenos en:

