

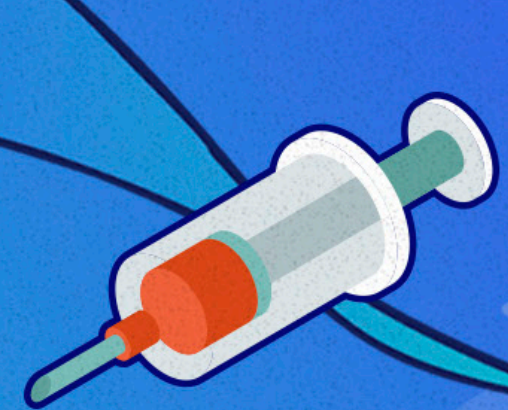

PUCE | GRADO



ESTUDIA MEDICINA VETERINARIA

DEJA TU
HUELLA
A TU MANERA

#1

EN REPUTACIÓN
ACADÉMICA
EN ECUADOR

QUE EL AMOR POR LOS ANIMALES SEA TU INSPIRACIÓN

Título de MÉDICO/A VETERINARIO/A

Modalidad
Presencial

Duración
9 semestres

ENTRE LAS
1000
MEJORES UNIVERSIDADES
DEL MUNDO

MÁS DE
70 000
GRADUADOS A
NIVEL NACIONAL

DENTRO DE
LAS MEJORES
100
UNIVERSIDADES
DE LATINOAMÉRICA

23 000
ESTUDIANTES
A NIVEL NACIONAL

#1

EN REPUTACIÓN
ACADÉMICA
EN ECUADOR

7 y 11

SEDES CAMPUS

¿Dónde puedo trabajar?

El médico veterinario está preparado para desempeñarse en:

- Clínicas veterinarias.
- Industria farmacéutica y sector agroalimentario.
- Zoológicos y reservas naturales.
- Criaderos de pequeñas y grandes especies.
- Investigación y docencia.

¿Por qué estudiar esta carrera?

- Visión **interdisciplinaria e integral** de la Salud (One Health).
- **Metodologías activas** de aprendizaje para el desarrollo de competencias profesionales.
- **Formación personalizada** mediante mentorías, rutas académicas y certificaciones.
- Enfoque en prevención, diagnóstico, técnicas quirúrgicas, investigación e **innovación** para el cuidado de las especies domésticas y silvestres, mediante mentorías, rutas académicas y certificaciones.
- **Convenios** con clínicas veterinarias, INABIO, Fundación Zoológica del Ecuador, Universidades red AUSJAL.

¿Qué vas a estudiar?

- 1
- Conocimiento, Palabra y Cambio Social
 - Fundamentos de Biología
 - Fundamentos de Química
 - One Health y Salud Holística/Ancestral
 - Ecuador Megadiverso
 - Matemática I

- 3
- Aparatos y sistemas animales I
 - Microbiología veterinaria II
 - Etología veterinaria
 - Biología molecular
 - Parasitología

- 5
- Ética e interculturalidad
 - Nutrición en animales domésticos y silvestres.
 - Causas de enfermedad y trastornos en el cuerpo animal II
 - Farmacología Veterinaria
 - Diagnóstico Veterinario II
 - Eventos Reproductivos en Animales Domésticos

- 7
- Medicina Fauna Silvestre
 - Medicina Aviar
 - Cirugía I
 - Medicina y clínica de caninos y felinos (Medicina fauna urbana)
 - Medicina y clínica de especies mayores

- 9
- Integración Curricular
 - Asignatura 3 de Itinerario
 - Asignatura 4 de Itinerario
 - Emergencia y cuidados críticos veterinaria
 - Atención clínica integral
 - Bioética y bienestar animal

2

- Fundamentos de la Investigación
- Organización del cuerpo animal
- Manejo y contención de animales
- Biofísica
- Microbiología veterinaria I
- Bioquímica

4

- Jesucristo y los Aprendizajes Vitales
- Genética
- Aparatos y sistemas animales II
- Preservación de la salud y desarrollo de la respuesta inmune I
- Causas de enfermedad y trastornos en el cuerpo animal I
- Diagnóstico Veterinario I

6

- Anestesiología
- Imagenología veterinaria
- Medicina y Clínica general
- Enfermedades Infecciosas
- Práctica quirúrgica veterinaria
- Bioestadística

8

- Ecología Integral
- Asignatura 1 de Itinerario
- Asignatura 2 de Itinerario
- Seminario de Titulación
- Cirugía II
- Manejo y cuidado de especies no tradicionales y de experimentación

- Itinerario I: Cirugía Avanzada
- Itinerario II: Medicina Veterinaria Forense
- Itinerario III: Medicina Veterinaria de la Producción

Precio sin descuento

~~\$3950~~

Descuento

11%

Inversión

\$3500



Formas de pago

Puedes hacer tu pago a través del autoservicio de Banner una vez finalices tu inscripción de materias, o a través del Hall de Pagos PUCE posterior a tu inscripción.

1. Botones de pago – Tarjeta de crédito

Con una sola tarjeta de crédito en corriente o diferido, tarjeta de débito (verifica tu cupo diario autorizado):

Place to pay: Diners, Titanium, Visa y Mastercard (Banco Pichincha).

Place to pay: Discover PUCE (6 meses sin intereses).

Kushki: Visa, Mastercard. Amex (otros bancos).

2. Pago en línea - Banca electrónica

Luego de finalizar tu inscripción y generar tu comprobante de pago, debes esperar 24 horas para realizar tu pago en los siguientes bancos:

Banco Pichincha

Ingresa al portal de Banco Pichincha y selecciona: Opción pagos/Servicios/ Facturas/empresa: Pontificia Universidad Católica del Ecuador. Llenar el campo código de alumno con el código de su prefectura.

Produbanco

Ingresa al portal del Banco Produbanco y selecciona: Opción pago servicios: Pontificia Universidad Católica del Ecuador. Llenar el campo código de alumno con el código de su prefectura.

Banco Pacífico

Ingresa al portal de Banco Pacífico y selecciona: Opción Pagos y Recargas/Pagos/Instituciones, en el campo Tipo selección "Centros Educativos", en el campo Establecimiento selecciona "PUCE". Llenar el campo código con el código de su prefectura.

3. Agencias bancarias

Todas las agencias del Banco Pichincha, Banco Internacional, Banco del Pacífico y Servipagos (solo efectivo) a nivel nacional. Recuerda presentar tu comprobante en la ventanilla (1 sola forma de pago).

Formas de pago

- Efectivo
- Cheque certificado a nombre de la PUCE (no hace falta endosarlo).
- Tarjetas de crédito (solo Banco Pichincha y Diners).

Ten en cuenta: cuando finalices tu inscripción y comprobante de pago, debes esperar 24 horas para acercarte a la agencia de tu preferencia.

4. Pago combinado

Esta opción de permite combinar dos o más formas de pago:

- Transferencias Bancarias /depósitos.
- Tarjetas de crédito y débito (verifica el cupo de tu tarjeta de crédito).

Puedes realizar pagos combinados ÚNICAMENTE con tu turno asignado.

El pago combinado se realiza en línea vía zoom, razón por la cual deberás solicitar tu turno (consulta las fechas con tu asesor) en el Hall de Pagos de la PUCE. Turno para pago con asesoría en línea (no presencial – vía zoom): <https://zoom.dgfpuce.edu.ec/> (Esta modalidad ofrece los mismos servicios de asesoría personalizada que la ventanilla presencial, desde la seguridad de tu hogar.)

5. Pago con débito bancario

Si tienes una cuenta bancaria diferente a Banco Pichincha, Banco Internacional, Banco Produbanco y Banco Pacífico:

- Solicita el formulario de débito bancario en las oficinas de Admisiones o Tesorería y llénalo.
- Adjunta una copia a color de la cédula del titular de la cuenta bancaria.
- Entrega la documentación en las oficinas de Tesorería.

