

ESTUDIA NUESTRA MAESTRÍA EN

# **SALUD PÚBLICA**

MODALIDAD PRESENCIAL



# TÍTULO

## Magíster en Salud Pública

RPC-SO-42 No.774-2019



### HORARIOS

- **Viernes:** de 16:00 a 20: 00.
- **Sábados:** de 08:00 a 17:00.
- **Domingos:** de 08:00 a 13:00.

# REQUISITOS:

- Copia del título académico de tercer nivel de grado, registrado en el Senescyt.
- En el caso de graduados extranjeros, título de tercer nivel apostillado o legalizado por vía consular conforme a lo establecido en el Art. 22 del RRA
- Formularios de Admisión
- Resumen de hoja de vida (máximo 2 hojas)
- Copia de cédula o pasaporte de identidad y papeleta de votación.
- Entrevista.
- Rendir y aprobar un examen de ingreso con el objetivo de poner de manifiesto sus competencias para llevar a cabo estudios de postgrado.



# CAMPO LABORAL

El egresado de la maestría de Salud Pública será capaz de integrar la mejor evidencia, los valores y los recursos disponibles para:

- ▶ La gestión de los problemas de salud pública a nivel local y nacional.
- ▶ Proponer y desarrollar modelos de organización de los sistemas locales de salud.
- ▶ Analizar y proponer políticas públicas de salud de alcance local y nacional.
- ▶ Plantear, desarrollar y evaluar proyectos de salud.

De esta forma, el profesional podrá desempeñarse en los diferentes niveles de gestión del sistema de atención en salud, tanto en el sector público como privado y en organizaciones no gubernamentales que propongan iniciativas vinculadas a la organización y desarrollo de estrategias para el sector salud.

# PLAN DE ESTUDIOS

## 1° PERÍODO

- La Concepción Sistémica y la Salud
- El Subsistema de Atención en Salud, los Niveles de Atención y sus Actores
- El Primer Nivel de Atención y la Comunidad
- Destrezas de Comunicación
- Bioética
- Diseño y Evaluación de Proyectos
- Investigación de Servicios y Sistemas de Salud (ISSS) y Epidemiológica

## 2° PERÍODO

- Procesos de Gestión en Ámbitos Hospitalarios - Nivel de Referencia
- Gestión de Sistemas Locales y Redes de Salud
- Métodos de Análisis de Problemas de Salud
- Sociología y Antropología
- Herramientas en la toma de Decisiones en La Gestión Clínica
- Bioestadística Descriptiva e Inferencial y Medidas Poblacionales
- Investigación en Servicios y Sistemas de Salud, el Diagnóstico, el Cambio y la Negociación

## 3° PERÍODO

- El Sector Salud y las Políticas Nacionales e Internacionales
- El Desarrollo Local y la Generación de Políticas Locales de Salud
- Economía de la Salud
- Trabajo de Titulación, Elaboración del Informe Final

## INVERSIÓN

**USD 9.504,00.** Incluye matrícula y aranceles de titulación. Descuentos y becas disponibles.

## FINANCIAMIENTO



### CONTADO:

Tesorería de la universidad.



### CRÉDITO COOPERATIVA PUCE:

Crédito para maestría.



### CRÉDITO DIFERIDO PUCE:

Opciones y facilidades de pago.



### TARJETA DE CRÉDITO:



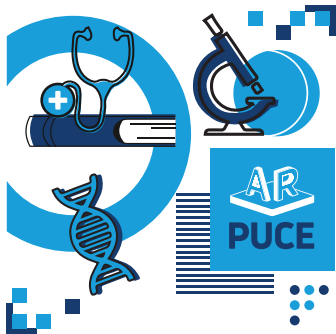

Descarga la app **PUCE AR**, en AppStore o GooglePlay, sigue los pasos, escanea y conoce de nosotros.



- **+65.000** graduados •
- **+23.000** estudiantes activos a nivel nacional •
- **PRIMERA** universidad privada del Ecuador •
- **7** sedes y **10** campus a nivel nacional •



(593) 98 069 1668



admisiones@puce.edu.ec

[www.puce.edu.ec](http://www.puce.edu.ec)