



TURISMO

ASIGNATURAS POR NIVEL

<p>1</p>	<ul style="list-style-type: none"> • Comunicación Oral y Escrita • Tecnologías de la Información y de la Comunicación (TIC) • Principios del Turismo • Geografía del Turismo • Fundamentos de Investigación • Historia del Ecuador 	<p>4</p>	<ul style="list-style-type: none"> • Agencias de Viaje y Turismo Emisor • Técnicas de Manejo de Grupos • Ecosistemas del Ecuador • Patrimonio Cultural del Ecuador • Investigación de Mercados 	<p>7</p>	<ul style="list-style-type: none"> • Investigación Aplicada al Turismo • Planificación del Turismo • Animación y Recreación Turística • Prácticas Preprofesionales • Prácticas de Servicio Comunitario
<p>2</p>	<ul style="list-style-type: none"> • Introducción al estudio de la imagen • Contextos e Interculturalidad • Economía del Turismo • Sociología del Ocio y del Consumo • Patrimonio Natural del Ecuador • Contabilidad General 	<p>5</p>	<ul style="list-style-type: none"> • Ética Personal y Socio Ambiental • Fauna del Ecuador • Flora del Ecuador • Operación Turística y Turismo Receptivo • Interpretación del Patrimonio Natural y Cultural 	<p>8</p>	<ul style="list-style-type: none"> • Ordenamiento y Desarrollo Territorial • Gestión Pública del Turismo • Diseño y Evaluación de Proyectos • Deontología y Legislación para el Turismo • Integración Curricular
<p>3</p>	<ul style="list-style-type: none"> • Jesucristo y la Persona de Hoy • Principios de Ecología • Estadística Básica • Gestión de Servicios Turísticos • Costos y Presupuestos 	<p>6</p>	<ul style="list-style-type: none"> • Administración Financiera para el Turismo • Cartografía y Representación Gráfica • Marketing Turístico • Sistemas de Calidad en el Turismo • Impactos Socio Ambientales del Turismo 		



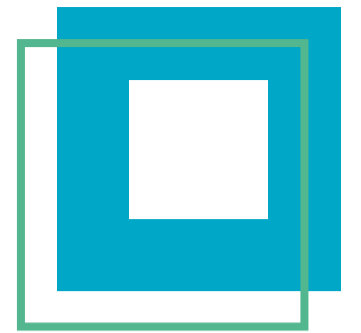

Título de
**LICENCIADO(A)
EN TURISMO**

**N° DE RESOLUCIÓN
RPC-SO-36-No.677-2017**

**8 períodos
académicos**

CERTIFICACIONES



Certificación de la Organización Mundial del Turismo para la Educación Superior (UNWTO. TedQual)



Escanea el código QR para más información de costos o beca socioeconómica.



CAMPO LABORAL

Campo laboral :

- Empresas turísticas (Agencias de viajes, Tour operadores)
- Instituciones públicas (Ministerios)
- GADs (Municipios, Gobiernos provinciales)
- ONGs (Desarrollo, conservación, Turismo comunitario o de naturaleza)
- Fundaciones (Desarrollo, conservación, turismo comunitario o de naturaleza)

Cargos:

- Comercialización, operación, administración, diseño de productos turísticos.
- Planificación del turismo, gestión de la imagen de destino, promoción de destino.
- Planificación local y sectorial, Ordenamiento territorial.
- Guías de turismo

MÁS INFORMACIÓN

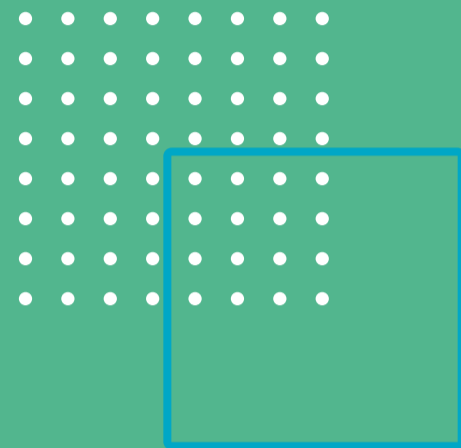

SEDE MATRIZ PUCE

Av. 12 de Octubre 1076
y Vicente Ramón Roca



(593) 98 116 1199



admisiones@puce.edu.ec

www.puce.edu.ec



Descarga la app **PUCE AR**, en AppStore o GooglePlay, sigue los pasos, escanea y entérate de nosotros.



Encuétranos en redes sociales.

