



PUCE

GRADO



EDUCACIÓN INICIAL

MODALIDAD SEMIPRESENCIAL

ASIGNATURAS POR NIVEL

1	<ul style="list-style-type: none"> • Tecnologías de la Información y de la Comunicación (TIC) • Comunicación Oral y Escrita • Filosofía e Historia de la Educación • Neuroeducación • Proyecto de Vida 1 • Socioantropología de la Educación y Política Pública 	5	<ul style="list-style-type: none"> • Itinerario • Expresión Corporal • Ética Profesional y Socioambiental • Didáctica Integrada II • Necesidades Educativas • Prácticas Preprofesionales II <p>ITINERARIO 1: Estimulación para el Desarrollo</p> <ul style="list-style-type: none"> • Desarrollo Prenatal, Posnatal y Acompañamiento para Padres • Estrategias de Estimulación para el Desarrollo • Estimulación Sensorial
2	<ul style="list-style-type: none"> • Contextos e Interculturalidad • Fundamentos de la Investigación • Psicología del Desarrollo y del Aprendizaje • Psicomotricidad • Salud Integral del Niño de 0 a 6 Años • Pedagogía y Modelos Pedagógicos 	6	<ul style="list-style-type: none"> • Itinerario • Didáctica Integrada III • Diseño y Organización de Escenarios Educativos • Sexualidad Infantil • Metodología de la Investigación • Prácticas Preprofesionales III <p>ITINERARIO 2: Desarrollo Integral</p> <ul style="list-style-type: none"> • Hábitos Saludables • Habilidades Para la Vida • Aplicaciones Holísticas en el Ámbito Educativo
3	<ul style="list-style-type: none"> • Tecnologías Aplicadas a la Educación • Jesucristo y la Persona de Hoy • Teoría y Diseño Curricular • Didáctica General • Evaluación Educativa • Literatura Infantil I 	7	<ul style="list-style-type: none"> • Itinerario • Gestión Escolar y Comunidades de Aprendizaje • Expresión Musical • Educación No Formal • Diseño de Proyectos de Investigación • Prácticas de Servicio Comunitario
4	<ul style="list-style-type: none"> • Educación Inclusiva • Didáctica Integrada I • Orientación familiar • Estadística Aplicada a la Educación • Literatura Infantil II • Prácticas Preprofesionales I 	8	<ul style="list-style-type: none"> • Aprendizaje y Enseñanza de las Artes Plásticas • Proyecto de Vida 2 • Deontología y Legislación • Lectura y Escritura Académica • Integración Curricular



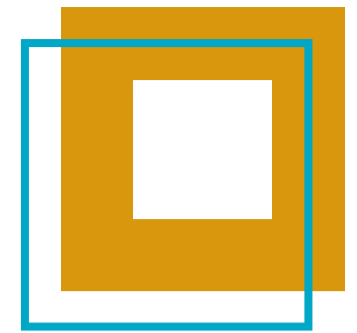

Título de
LICENCIADO(A)
EN CIENCIAS DE LA
EDUCACIÓN INICIAL

N° DE RESOLUCIÓN
RPC-SO-25-No.428-2016

8 períodos
académicos

28

CONVENIOS INTERNACIONALES

Entre los principales:

- Ohio University
Estados Unidos
- Universidad de Rosario
Argentina
- Universidad de Barcelona
España
- Tomasito, Los Olivos Kids, Kikirikids, Kiddy Kepler
Nacionales



Escanea el código QR para más información de costos o beca socioeconómica.



CAMPO LABORAL

Los graduados de la Carrera de Educación Inicial están capacitados para realizar:

- Docencia en diversos ámbitos y niveles educativos con competencias pedagógicas. Implementación de estrategias metodológicas y didácticas, acorde a los estados de desarrollo de los estudiantes y las necesidades y requerimientos de contextos específicos.
- Gestión en centros de educación Inicial en funciones tanto administrativas como académicas para liderar procesos educativos de vanguardia.
- Investigación fundada en los conocimientos teóricos de la epistemología de la educación y en el manejo de herramientas de trabajo de campo para la formulación de problemas en el ámbito educativo.
- Vinculación de la colectividad a través del manejo de técnicas comunicacionales que promuevan el desarrollo de proyectos socio-educativos y culturales de desarrollo local en base a una educación no formal en ámbitos comunitarios, sobre la base de una lectura crítica de los contextos y el diseño, desarrollo y evaluación de proyectos socioeducativos.

MÁS INFORMACIÓN

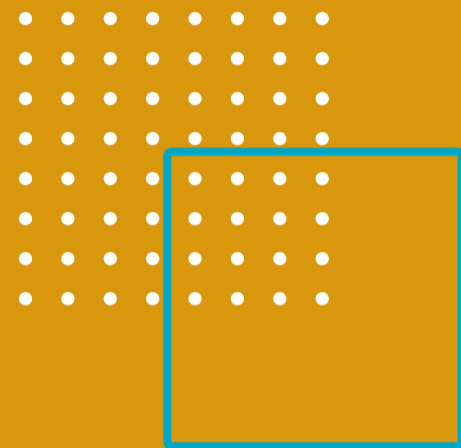

SEDE MATRIZ PUCE

Av. 12 de Octubre 1076
y Vicente Ramón Roca



(593) 98 116 1199



admisiones@puce.edu.ec

www.puce.edu.ec



Descarga la app **PUCE AR**, en AppStore o GooglePlay, sigue los pasos, escanea y entérate de nosotros.



Encuétranos en redes sociales.

