



MEDICINA

ASIGNATURAS POR NIVEL

1	<ul style="list-style-type: none"> • Morfofunción 1 • Ciencias Básicas de la Salud 1 • Desarrollo Humano 1 • Tecnologías de la Información y de la comunicación (TIC) • Comunicación Oral y Escrita (COE) 	5	<ul style="list-style-type: none"> • Salud Integral de la Mujer I • Salud Integral del Niño I • Salud Integral del Adulto I • IDIS IV • Prácticas de Servicio Comunitario I 	9	<ul style="list-style-type: none"> • Destrezas Clínico-Quirúrgicas 1 • Deontología Profesional y Legislación • IDIS VIII • Salud Integral Hospitalaria I • Lectura y Escritura Académica • Filosofía de la Disciplina
2	<ul style="list-style-type: none"> • Morfofunción 2 Cardiorespiratorio-Hematología • Morfofunción 2 Digestivo-Excretor • Ciencias Básicas de la Salud 2 • Desarrollo Humano 2 • IDIS* I • Fundamentos de la Investigación 	6	<ul style="list-style-type: none"> • Salud Integral de la Mujer II • Salud Integral del Niño II • Salud Integral del Adulto II • IDIS V • Prácticas de Servicio Comunitario II 	10	<ul style="list-style-type: none"> • Destrezas Clínico-Quirúrgicas 2 • Medicina de Laboratorio • Desarrollo Humano 5 • IDIS IX • Salud Integral Hospitalaria II • Titulación I • Titulación II
3	<ul style="list-style-type: none"> • Morfofunción 3 Nervioso-Sentidos • Morfofunción 3 Endocrino-Reproductor • Ciencias Básicas de la Salud 3 • Administrativo Sanitario 1 • Desarrollo Humano 3 • IDIS II • Jesucristo y la Persona de Hoy 	7	<ul style="list-style-type: none"> • Salud Integral de la Mujer III • Salud Integral del Niño III • Salud Integral del Adulto III • IDIS VI • Prácticas de Servicio Comunitario III 	11	<p><i>(PERIODO EXTRAORDINARIO)</i></p> <ul style="list-style-type: none"> • Titulación III
4	<ul style="list-style-type: none"> • Ciencias Básicas de la Salud 4 • Morfofunción 4 • Desarrollo Humano 4 • Administrativo Sanitario 2 • IDIS III • Ética Personal y Socioambiental 	8	<ul style="list-style-type: none"> • Salud Integral de la Mujer IV • Salud Integral del Niño IV • Salud Integral del Adulto IV • IDIS VII • Prácticas de Servicio Comunitario IV 	12	<p><i>(PERIODO INTERNADO ROTATIVO 1 AÑO)</i></p> <ul style="list-style-type: none"> • IDIS Hospitalario del Niño • IDIS Hospitalario de la Mujer • IDIS Hospitalario del Adulto • IDIS Hospitalario Clínico-Quirúrgico • IDIS Comunitario

*IDIS: Integración, Docencia, Investigación en Servicio.



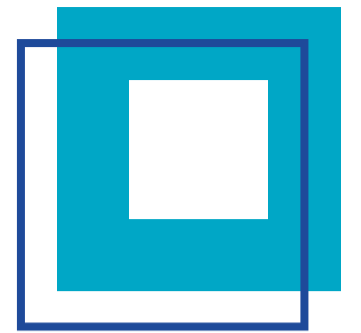

Título de MÉDICO(A)

N° DE RESOLUCIÓN
RPC-SO-39-N°729-2017

10 períodos
académicos
+
2 períodos
de internado

98

CERTIFICACIONES



Escanea el código QR para más información de costos o beca socioeconómica.



CAMPO LABORAL

Los graduados de la Carrera de Medicina están capacitados para:

- Comprender la integralidad del ser humano, en su morfofunción fisiológica y patológica, y su relación con la dimensión psicológica, social, cultural y espiritual del ser humano a lo largo del ciclo vital.
- Cumplir con el Modelo Integral de Salud Familiar, Comunitario e Intercultural; conformar Equipos de Atención Integral de Salud; administrar los recursos físicos, materiales, medicamentos, insumos y otros, conforme la necesidad institucional; participar en el sistema de referencia y contra referencia.

Educamos profesionales integrales con formación científica, ética, humanística y con responsabilidad social.

Más de 25 años preparando a miles de médicos en el país, a través de pregrado y posgrado con 17 especialidades médicas y 2 maestrías.

Pioneros en implementar la Estrategia de Aprendizaje en Base a Problemas. Estrategia que brinda conocimientos, habilidades y actitudes para analizar, enfrentar y encontrar la solución a problemas de vida real.

MÁS INFORMACIÓN

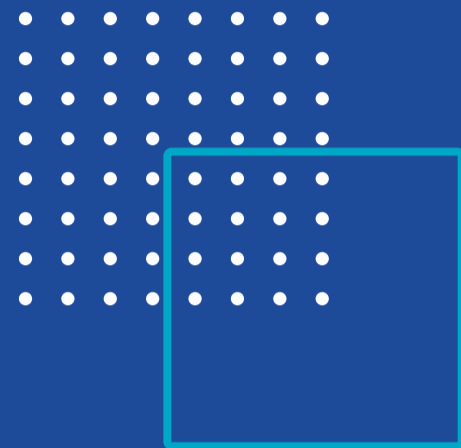

SEDE MATRIZ PUCE

Av. 12 de Octubre 1076
y Vicente Ramón Roca



(593) 98 116 1199



admisiones@puce.edu.ec

www.puce.edu.ec



Descarga la app **PUCE AR**, en AppStore o GooglePlay, sigue los pasos, escanea y entérate de nosotros.



Encuétranos en redes sociales.

