

## ORGANIGRAMA ESTRUCTURAL - SEDE MATRIZ

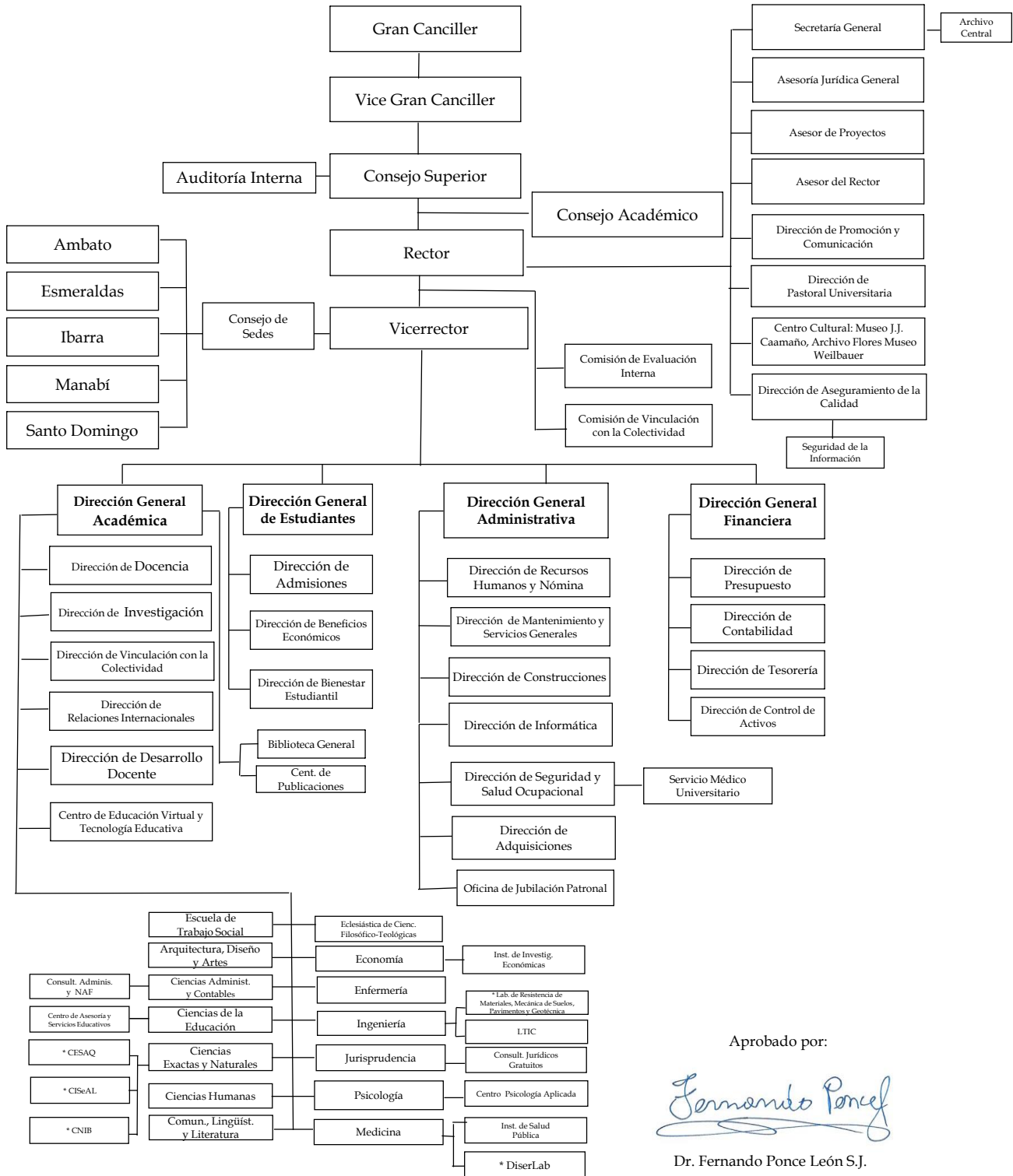

Aprobado por:



Dr. Fernando Ponce León S.J.  
Rector



- \* **DiserLab**: Diagnóstico Investigación Servicios Laboratorios
- \* **CESAQ**: Centro de Servicios Ambientales y Químicos
- \* **CISEAL**: Centro de Investigación para la Salud en América Latina
- \* **CNIB**: Centro Neotropical para la Investigación de la Biomasa
- \* **LTIC**: Laboratorio de Tecnología de la Información y Comunicación.